

GDF Saúde na era da transformação digital

Caro prestador,

O GDF SAÚDE está passando por uma transformação digital, com a implementação de um novo sistema informatizado e revisando seus fluxos operacionais na área de saúde.

Essas iniciativas visam aumentar a agilidade e precisão dos processos, além de simplificar as rotinas tanto para beneficiários quanto para prestadores.

Com a introdução do sistema de gestão em saúde ECO, damos um passo decisivo para elevar a qualidade e eficiência de nossos serviços, promovendo uma gestão mais moderna e alinhada às necessidades dos usuários.

Confira algumas vantagens do novo sistema:



Sistema em ambiente web, acessível por meio de qualquer dispositivo com conexão à internet



Proteção de dados e controle de privacidade.



Interface amigável para melhor experiência de navegação e usabilidade



Comunicados, notícias e Interação com equipe técnica dentro do próprio sistema.

NOVIDADE - Biometria facial

O sistema ECO contará com uma inovação na identificação dos beneficiários: a biometria facial.

Essa tecnologia tornará os procedimentos de autorização mais seguros e eficientes, eliminando a necessidade de métodos tradicionais, como impressão e assinatura de guias e reduzindo o tempo de verificação.

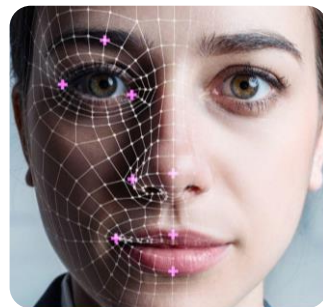

Com isso, os beneficiários poderão acessar serviços de forma rápida e confiável, garantindo uma experiência ainda mais fluida e segura.

Com a implantação do sistema ECO, **o reconhecimento facial será obrigatório**. O atendimento só poderá ser realizado após a captura da guia, seja pelo reconhecimento facial, pela validação de *Token* no aplicativo do beneficiário ou via SMS.

SUGESTÃO



Resolução máxima de 720p 30fps; Megapixels da câmera: 3MP; Tipo de Foco: Foco fixo; Tipo de lente: Plástico; Microfone integrado: Mono; Alcance do microfone: Até 1m. Campo de visão (CDV) diagonal: 55°.

Orientações importantes sobre faturamento

Sistema Legado (iHealth)



31 de agosto

Encerramento da competência 08/2024. Último dia para recebimento de contas (iHealth).



20 de setembro

Conclusão da análise das contas da competência 08/2024 e solicitação de notas fiscais (iHealth).

Sistema ECO



01 de Setembro

Início do calendário de faturamento com (ECO).

Envio de faturamento competência 09/2024



01 de Outubro

Início da análise de contas competência 09/2024, até 31/10 (ECO).

Envio de faturamento competência 10/2024

Análise e fechamento competência 09/2024



01 de Novembro

Envio de notas fiscais competência 09/2024 (ECO).

O calendário de envio de recurso permanece inalterado e deverá ser feito na plataforma do faturamento de origem.

Para a competência **08/2024**, o atual sistema iHealth receberá contas até **31/08/2024**.

Todas as contas seguintes deverão ser realizadas a partir do dia **01/09** no Sistema ECO, observados os prazos do Edital.

O sistema iHealth será bloqueado definitivamente em **31/08/2024**.

Para garantir uma transição tranquila e eficiente do sistema do Plano, sem causar impactos aos beneficiários e sem gerar prejuízos à operação do prestador, é essencial adequar-se ao novo calendário de faturamento.

Estejam atentos aos próximos comunicados.

Para mais informações contate a nossa Central de Atendimento



(61) 3521-5331



redcredenciada@inas.df.gov.br

Acesse nossas redes sociais:

